



# Manual de Instalação Netcontrol Xmenu LinkXMenu Integração Ifood Xbot

[Conquiste Automação Inteligente](#)

Vendas 0800.606.5600 | Adm. e Suporte (51) 3205.5600 | WhatsApp (51) 99979.2095 |  
Loja Conceito Av. Assis Brasil, 886 Loja 1, Stª Maria Goretti, Porto Alegre/RS



## Sumário

Primeiros passos pra instalação do sistema Xmenu .....	3
Pra servidor: .....	3
Pra PDV:.....	3
Ativação dos recursos do NETFramework .....	3
Nesse tutorial será utilizado o NetPdv.Bat .....	4
Após baixar os instaladores,.....	4
Fixar IP usando o NetPDV.bat via opção 8 .....	5
Iniciar a instalação do Banco de dados .....	6
Iniciando a instalação do Concentrador.....	6
Após será feita a instalação dos PDV's.....	7
Instalação feita no PC Servidor .....	7
Nos PDV's e terminais de lançamento .....	7
Instalação do LinkXMenu .....	8
Configurações adicionais.....	9
Aba Geral.....	9
Entrega por CEP.....	10
Entrega por Raio.....	10
Entrega por Área .....	10
Na Aba Vendas .....	11
Integração Ifood .....	12
Ao abrir o NetIntegrador.....	12
Formas de Pagamento Ifood - Xmenu - Técnico .....	13
Clicar em NOVA LOJA IFOOD.....	13
Pra testar a integração .....	14
Instalação e configuração do Xbot.....	15
1- Conferir se o seu sistema tem os requisitos para instalação.....	15
2 - Fazer download do Web View .....	15
3 - Fazer download do Xbot .....	16
4 - Executar o Xbot .....	16
5 - Usando o Xbot.....	17

## Primeiros passos pra instalação do sistema Xmenu

Verificação da maquina a receber o servidor, **\*\*\* Verificar Requisitos mínimos pra cada tipo de instalação\*\*\***

**Pra servidor:** Core I5 7 geração, 8 GB memória Ram, SSD 120 (min), Windows 10 PRO (não instala em versões HOME ou STARTER).

**Pra PDV:** Dual core 4Gb memória, SSD  
**Celular/tablet/Iphone:** Android 8.0 ou IOS

Instalação do Banco de dados SQL e Concentrador

Instalar o NETFramework, ativar em Recursos do Windows em Painel de Controle\Programas\Programas e Recursos

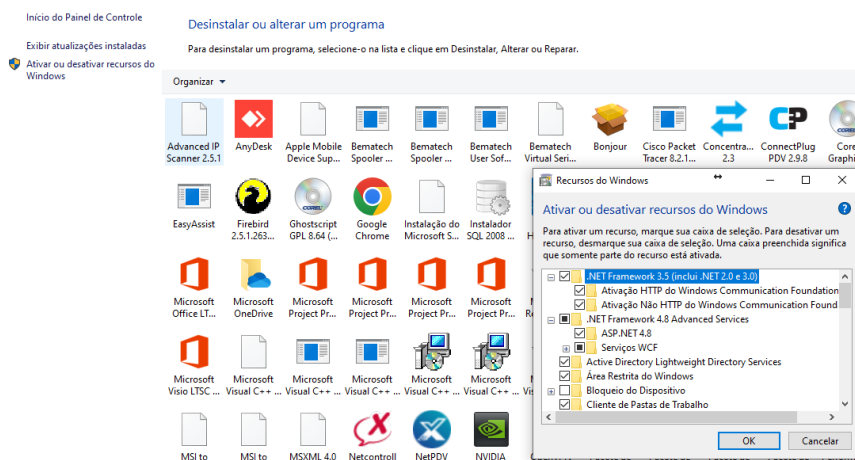

Ativação dos recursos do NETFramework, podemos iniciar a instalação do banco de dados, pra isso podemos utilizar o site em [www.netcontrol.com.br/adm](http://www.netcontrol.com.br/adm), ou utilizar o NetPDV.bat pelo link abaixo <https://l1nq.com/NetPdv-20>, executar **“\*\*SEMPRE\*\*”** como Administrador

```

Administrador: SISTEMAS E FERRAMENTAS UTEIS
-----
NETCONTROLL
-----
Data: 09/07/2023 Hora: 23:23:29
Computador: SERVIDOR Usuario: Ednilson
SEJA BEM VINDO conquista, BOA INSTALACAO
-----
Adaptador desconhecido Conexão Local:
Adaptador Ethernet Ethernet:
Adaptador de Rede sem Fio Conexão Local* 1:
Adaptador de Rede sem Fio Conexão Local* 10:
Adaptador Ethernet VMware Network Adapter VMnet1:
Adaptador de Rede sem Fio Wi-Fi:
Endereço IPv4. . . . . : 192.168.15.1
Endereço IPv4. . . . . : 192.168.10.1
Endereço IPv4. . . . . : 192.168.8.28
Gateway Padrão. . . . . :
Gateway Padrão. . . . . : fe80::250:56ff:fec0:222
2%15
Gateway Padrão. . . . . : fe80::1%16
-----
000 NETCONTROLL 000
= [ 1 ] - BAIXAR BANCO DE DADOS, CONCENTRADOR, NFCE, 1.3.15.EXE,
E LINK XMENU .EXE E ZIP
= [ 2 ] - INSTALA BANCO NETCONTROLL 64 BITS
= [ 3 ] - INSTALA CONCENTRADOR NETCONTROLL
= [ 4 ] - INSTALA NFCE
= [ 5 ] - INSTALA NETPDV .4
= [ 6 ] - INSTALA XMENU
= [ 7 ] - FIREWALL, PERMISSAO, COMPARTILHAR AS PASTAS NETCONTROLL,
NFCE E XMENU, CONFIGURANDO A MEMORIA DO SQL, CONCENTRADOR
NA INICIALIZACAO DO WINDOWS
= [ 8 ] - FERRAMENTAS DE REDE E TROCA DE HOSTNAME
= [ 0 ] - SAIR DO PROGRAMA
-----
000 ESCOLHA SUA OPCAO 000
ESCOLHA UM NUMERO DE OPCAO PARA CONTINUAR:
  
```

[Conquiste Automação Inteligente](http://www.conquiste.com.br)

## Nesse tutorial será utilizado o NetPdv.Bat

Ao clicar a opção 1, serão baixados os instaladores do Banco de dados, Concentrador, PDV, NFCE, LinkXMenu, normalmente baixados na pasta de download padrão do navegador ou pasta %userprofile%\Downloads\, dependendo das configurações do Windows e navegador escolhido, poderá ser necessário dar permissões especiais para download no navegador

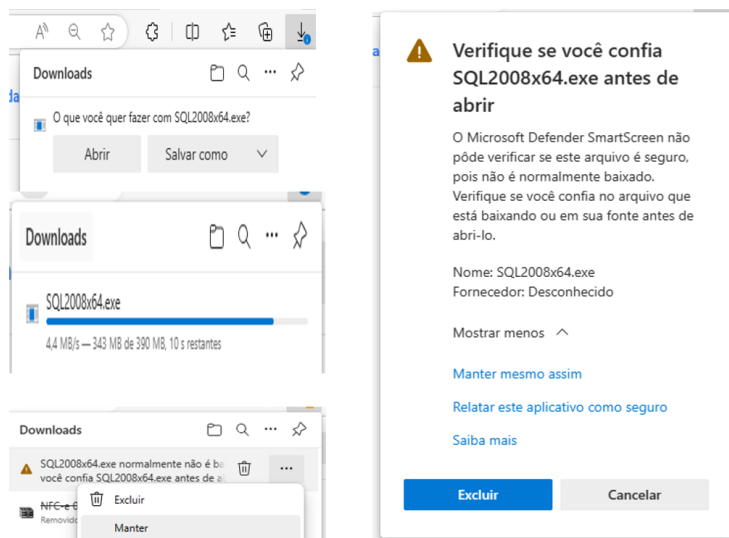

Após baixar os instaladores, podemos pressionar as opções 2, ao 7 e realizar as instalações padrão Windows, na opção 6 instala o LinkXMenu pra vendas online/cardápio digital mesa, opção 7, baixa a memória do SQL, compartilha e dar permissões nas pastas de sistema e abre as portas do Firewall do Windows

Fixar o IP da máquina que será servidor, tentando seguir um padrão de endereçamento que facilita a manutenção futura, por exemplo, IP do SRV .250 (192.168.1.250, 10.0.0.250, etc, de acordo com a rede do cliente)

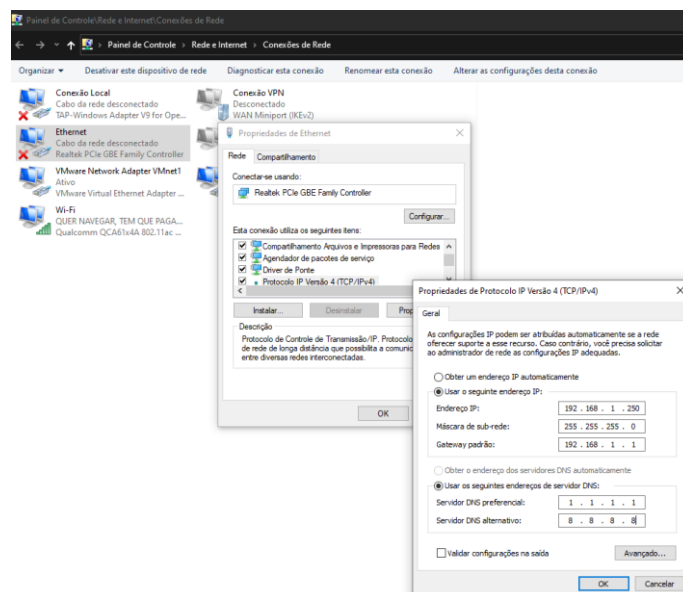

## Fixar IP usando o NetPDV.bat via opção 8

```

Administrador: SISTEMAS E FERRAMENTAS UTEIS
-----
FERRAMENTAS DE REDE
-----
Data: 09/07/2023 Hora: 23:57:24
Computador: SERVIDOR Usuário: Ednilson

Adaptador desconhecido Conexão Local:
Adaptador Ethernet Ethernet:
Adaptador de Rede sem Fio Conexão Local* 1:
Adaptador de Rede sem Fio Conexão Local* 10:
Adaptador Ethernet VMware Network Adapter VMnet1:
Adaptador Ethernet VMware Network Adapter VMnet8:
Adaptador de Rede sem Fio Wi-Fi:
Endereço IPv4. . . . . : 192.168.15.1
Endereço IPv4. . . . . : 192.168.10.1
Endereço IPv4. . . . . : 192.168.8.28
Gateway Padrão. . . . . : fe80::250:56ff:fec0:222%15
Gateway Padrão. . . . . : fe80::1%16
-----
= [ 1 ] - REDE CABEADA
= [ 2 ] - REDE WIRELESS
= [ 3 ] - DHCP
000 TROCAR NOME DA MAQUINA 000
= [ 4 ] - SERVIDOR
= [ 5 ] - TERMINAL
= [ 6 ] - REINICIAR
= [ 7 ] - SAIR SEM REINICIAR
= [ 8 ] - VOLTAR AO MENU INICIAL
= [ 0 ] - SAIR DO PROGRAMA
-----
000 ESCOLHA SUA OPCAO 000
ESCOLHA UM NUMERO DE OPCAO PARA CONTINUAR: 1
Ex. ETHERNET, ETHERNET0, ETHERNET1, ETC
Digite o nome da Interface: Ethernet
Ex:192.168.xxx.xxx 255.255.255.0 192.168.xxx.x
Digite IP: 192.168.8.250
Mascara: 255.255.255.0
Gateway Padrão: 192.168.8.1
  
```

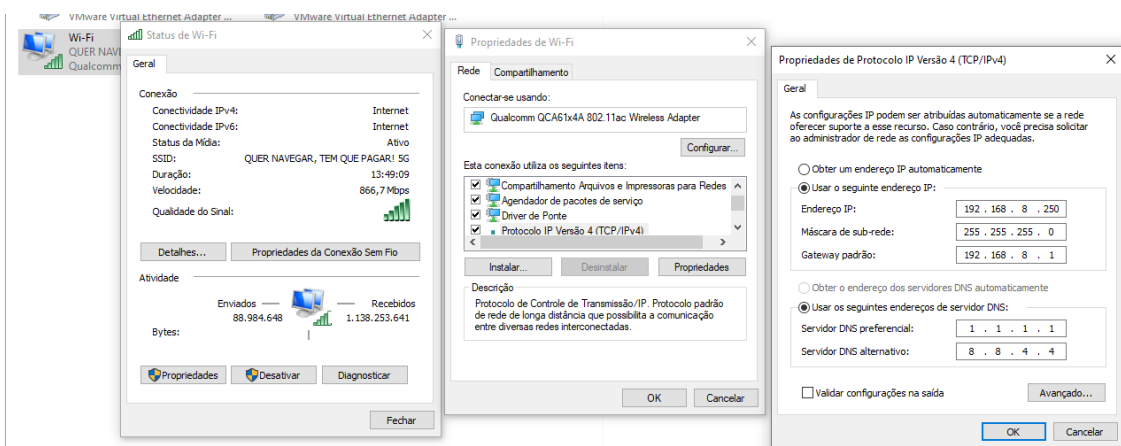

Caso queira trocar o Hostname dos PCs pra ajustar a realidade das maquinas poderemos usar o NetPDV.bat pra trocar esses hostname, tanto do Servidor, quanto pros PDV's

```

Administrador: SISTEMAS E FERRAMENTAS UTEIS
-----
NETCONTROLL
-----
Data: 10/07/2023 Hora: 0:10:13
Computador: SERVIDOR Usuário: Ednilson
SEJA BEM VINDO AOQUISTE, BOM INSTALAZAO

Adaptador desconhecido Conexão Local:
Adaptador Ethernet Ethernet:
Adaptador de Rede sem Fio Conexão Local* 1:
Adaptador de Rede sem Fio Conexão Local* 10:
Adaptador Ethernet VMware Network Adapter VMnet1:
Adaptador Ethernet VMware Network Adapter VMnet8:
Adaptador de Rede sem Fio Wi-Fi:
Endereço IPv4. . . . . : 192.168.15.1
Endereço IPv4. . . . . : 192.168.10.1
Endereço IPv4. . . . . : 192.168.8.28
Gateway Padrão. . . . . : fe80::250:56ff:fec0:222%15
Gateway Padrão. . . . . : fe80::1%16
-----
= [ 1 ] - BAIXAR BANCO DE DADOS, CONFIGURADOR, REDE, 1,3,15,16,
= [ 2 ] - INSTALAR BANCO NETCONTROLL NA BETA
= [ 3 ] - INSTALAR CONFIGURADOR NETCONTROLL
= [ 4 ] - INSTALAR REDE
= [ 5 ] - INSTALAR NETPDV_A
= [ 6 ] - INSTALAR MENU
= [ 7 ] - FIREWALL, PERMISSAO, COMPARTILHAR AS PASTAS NETCONTROLL,
= [ 8 ] - FIREWALL, PERMISSAO, COMPARTILHAR AS PASTAS NETCONTROLL,
NA EXECUÇÃO DO NETPDV
= [ 9 ] - FERRAMENTAS DE REDE E TROCA DE HOSTNAME
= [ 0 ] - SAIR DO PROGRAMA
-----
000 ESCOLHA SUA OPCAO 000
ESCOLHA UM NUMERO DE OPCAO PARA CONTINUAR: 8

Administrador: SISTEMAS E FERRAMENTAS UTEIS
-----
FERRAMENTAS DE REDE
-----
Data: 10/07/2023 Hora: 0:07:13
Computador: SERVIDOR Usuário: Ednilson

Adaptador desconhecido Conexão Local:
Adaptador Ethernet Ethernet:
Adaptador de Rede sem Fio Conexão Local* 1:
Adaptador de Rede sem Fio Conexão Local* 10:
Adaptador Ethernet VMware Network Adapter VMnet1:
Adaptador Ethernet VMware Network Adapter VMnet8:
Adaptador de Rede sem Fio Wi-Fi:
Endereço IPv4. . . . . : 192.168.15.1
Endereço IPv4. . . . . : 192.168.10.1
Endereço IPv4. . . . . : 192.168.8.28
Gateway Padrão. . . . . : fe80::250:56ff:fec0:222%15
Gateway Padrão. . . . . : fe80::1%16
-----
= [ 1 ] - REDE CABEADA
= [ 2 ] - REDE WIRELESS
= [ 3 ] - DHCP
000 TROCAR NOME DA MAQUINA 000
= [ 4 ] - SERVIDOR
= [ 5 ] - TERMINAL
= [ 6 ] - REINICIAR
= [ 7 ] - SAIR SEM REINICIAR
= [ 8 ] - VOLTAR AO MENU INICIAL
= [ 0 ] - SAIR DO PROGRAMA
-----
000 ESCOLHA SUA OPCAO 000
ESCOLHA UM NUMERO DE OPCAO PARA CONTINUAR: 8

Administrador: SISTEMAS E FERRAMENTAS UTEIS
-----
FERRAMENTAS DE REDE
-----
Data: 10/07/2023 Hora: 0:11:46
Computador: SERVIDOR Usuário: Ednilson

Adaptador desconhecido Conexão Local:
Adaptador Ethernet Ethernet:
Adaptador de Rede sem Fio Conexão Local* 1:
Adaptador de Rede sem Fio Conexão Local* 10:
Adaptador Ethernet VMware Network Adapter VMnet1:
Adaptador Ethernet VMware Network Adapter VMnet8:
Adaptador de Rede sem Fio Wi-Fi:
Endereço IPv4. . . . . : 192.168.15.1
Endereço IPv4. . . . . : 192.168.10.1
Endereço IPv4. . . . . : 192.168.8.28
Gateway Padrão. . . . . : fe80::250:56ff:fec0:222%15
Gateway Padrão. . . . . : fe80::1%16
-----
= [ 1 ] - REDE CABEADA
= [ 2 ] - REDE WIRELESS
= [ 3 ] - DHCP
000 TROCAR NOME DA MAQUINA 000
= [ 4 ] - SERVIDOR
= [ 5 ] - TERMINAL
= [ 6 ] - REINICIAR
= [ 7 ] - SAIR SEM REINICIAR
= [ 8 ] - VOLTAR AO MENU INICIAL
= [ 0 ] - SAIR DO PROGRAMA
-----
000 ESCOLHA SUA OPCAO 000
ESCOLHA UM NUMERO DE OPCAO PARA CONTINUAR: 4
  
```

**Conquiste Automação Inteligente**

Vendas 0800.606.5600 | Adm. e Suporte (51) 3205.5600 | WhatsApp (51) 99979.2095 | Loja Conceito Av. Assis Brasil, 886 Loja 1, Stª Maria Goretti, Porto Alegre/RS

## Iniciar a instalação do Banco de dados

Selecionar a opção 2 no menu do BAT, o script irá mover o instalador pra pasta C:\Conquiste, e começara a instalação padrão Windows, só ir dando “próximo” até a conclusão da instalação, ao finaliza a instalação irá aparecer a mensagem “Concluído”, podemos acessar o Menu Iniciar e verificar se foi instalado o “sql Server Management Studio”, se aparecer, já está instalado e pronto pra iniciar a instalação do Concentrador

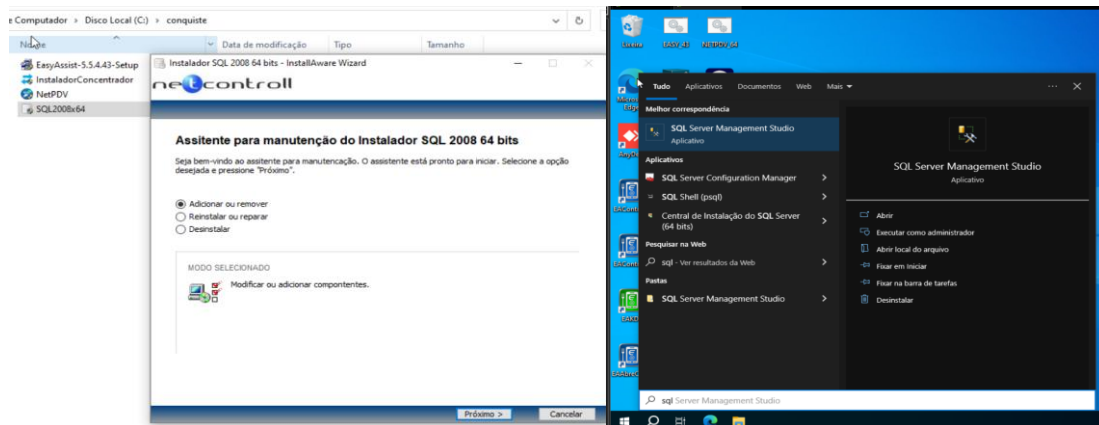

Iniciando a instalação do Concentrador, selecionando a opção 3, também com instalação padrão, o finalizar, pedira pra atualizar o banco, clique em “Atualizar banco”

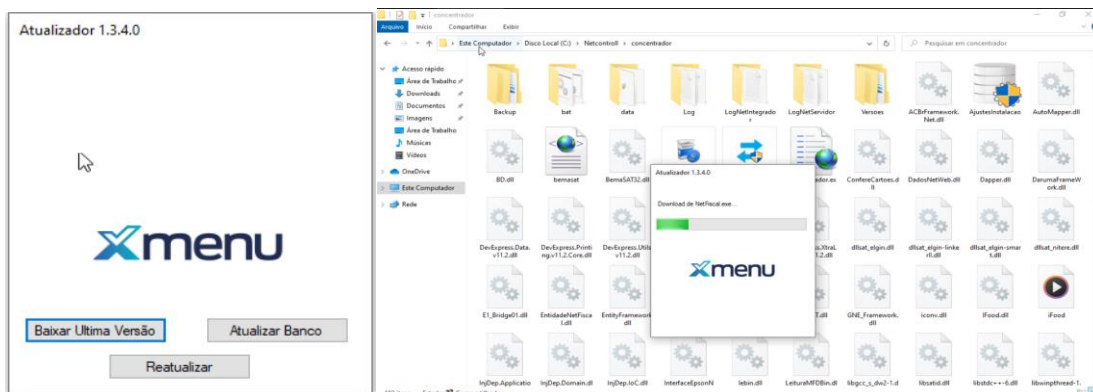

Após a atualização do banco, devemos clicar em F2, pra puxar a licença do Cliente

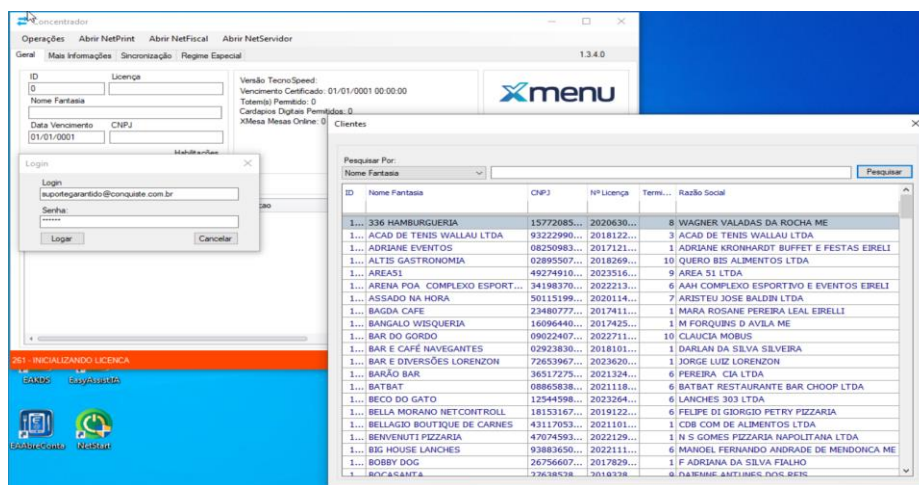

Conquiste Automação Inteligente

Vendas 0800.606.5600 | Adm. e Suporte (51) 3205.5600 | WhatsApp (51) 99979.2095 | Loja Conceito Av. Assis Brasil, 886 Loja 1, Stª Maria Goretti, Porto Alegre/RS

Selecionar o cliente e clicar em F2 novamente, o sistema fará a comunicação e irá validar a licença, se estiver tudo OK, irá retornar a mensagem de “Licença Validada com Sucesso”

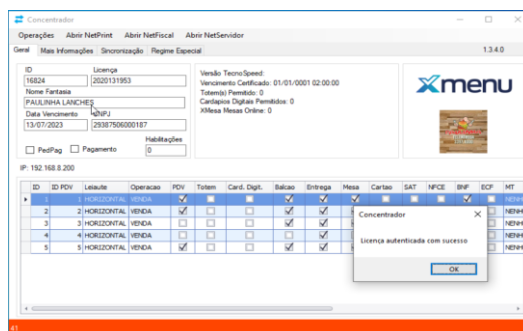

Após, será necessário [instalar o NFCE, usando o NETPDV.BAT](#), e selecionar a opção 4, também é instalação padrão, ao finalizar será criada a pasta C:\NFCE, e dentro estarão as pastas necessárias á emissão de cupons, sendo necessário instalar o certificado digital com o número do ID da loja.pfx em c:\NFCE\Certificados

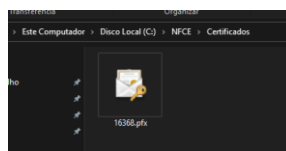

Após será feita a [instalação dos PDV's](#)

[Instalação feita no PC Servidor](#) e PDV's adicionais, rodar o instalador com a opção 5, após instalado será necessário configurar os números de terminais e endereço do servidor, no caso de o PDV estar no [servidor o Endereço é LOCALHOST](#), se for em outra máquina, tem que usar o ip do servidor (ex. 192.168.1.250), número do terminal deve seguir uma sequência, CAIXA01, CAIXA02, Terminal03 e etc, a porta é sempre 800

Nos PDV's e [terminais de lançamento](#), não é necessário instalar os outros programas, somente rodar o instalador do PDV, ou descompactar a versão .ZIP, dentro do caminho c:\NetControl\PDV

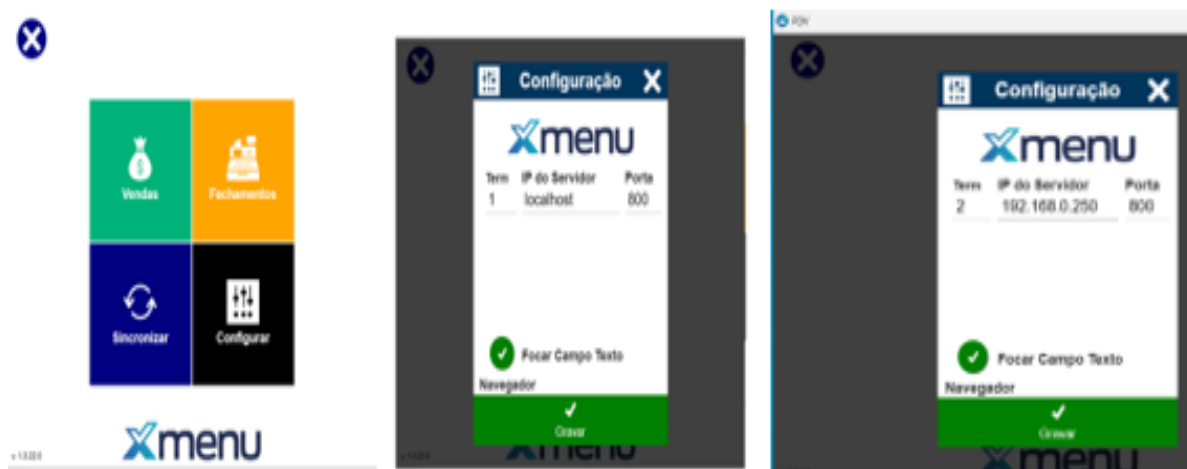

[Conquiste Automação Inteligente](#)

## Instalação do LinkXMenu

Após o Download do instalador do LinkXMenu, iniciaremos sua instalação, também via NetPDV.bat

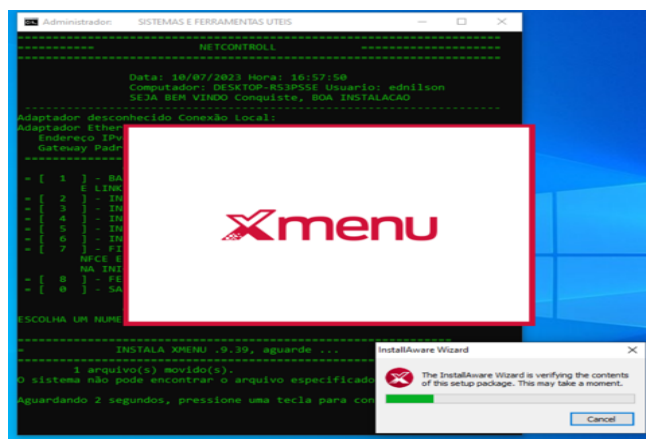

Ao finalizar a instalação, irá pedir a **conta do cliente** onde está sendo realizada a instalação, dados estão no portal no cliente

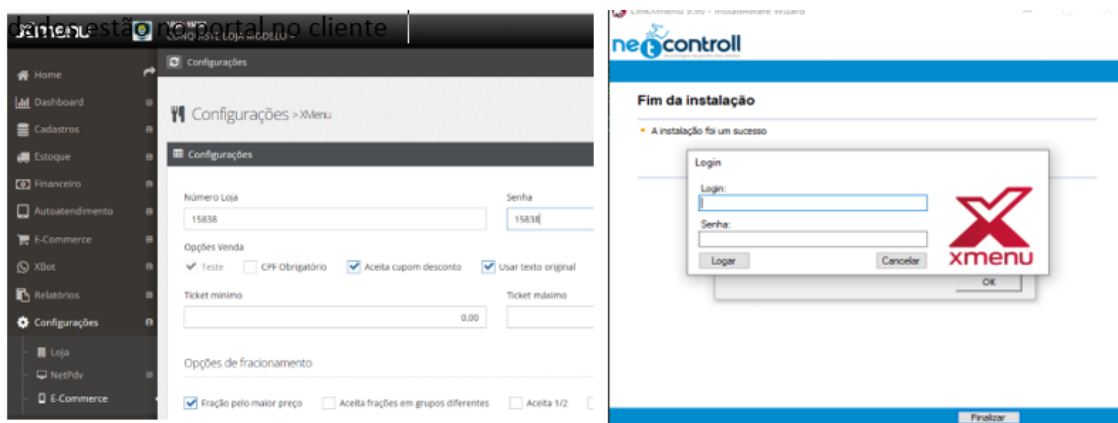

Após gravar os dados, o sistema irá pedir pra configurar impressoras e demais configurações necessárias ao funcionamento do Ecommerce/Cardápio Digital.



[Conquiste Automação Inteligente](#)

Configurações adicionais, podem ser realizadas no Portal

Aba Geral, além do número da loja e senha, tem vários campos pra configuração de opções de vendas, valor dos tickets mínimo e máximo, CPF obrigatório, se aceita ou não cupons de desconto, opções de fracionamento, integração com Facebook e Google, permitir ou não observações em itens e no final do pedido, permitir pedidos sem cadastro (mesa), acompanhar pedido via whats e enviar pesquisa de satisfação no Xbot

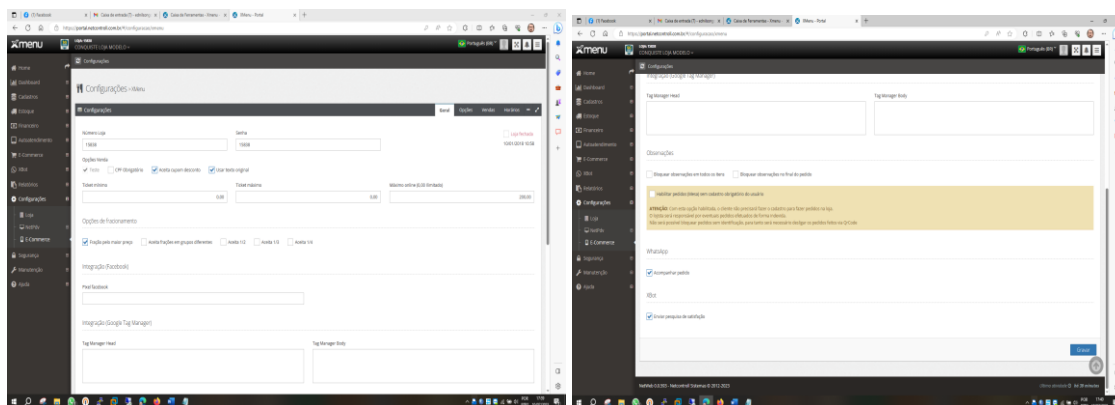

Aba Opções, podemos ajustar taxas e descontos dentro do Xmenu, se a taxa de entrega vai ter desconto, configurar o valor mínimo pra conceder desconto, se cliente ganha desconto em primeiro pedido na loja, taxa será cobrada por CEP, Raio (Km) ou por área.

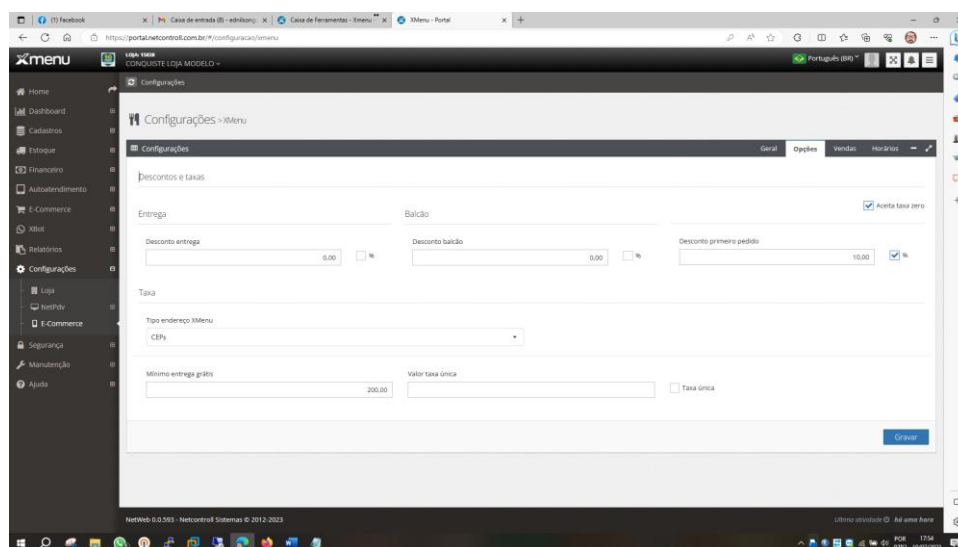

## Entrega por CEP

**Bairros de: (Caxias do Sul)**

Seleção	Bairro	Taxa
<input type="checkbox"/>	Bairro	Maior taxa
<input type="checkbox"/>	Q	Q
Cidade: Caxias do Sul		
<input checked="" type="checkbox"/>	Ana Rech	R\$ 10,00
<input type="checkbox"/>	Bela Vista	R\$ 10,00
<input type="checkbox"/>	Centro	R\$ 10,00
<input type="checkbox"/>	Charqueadas	R\$ 10,00
<input type="checkbox"/>	Cinqüentenário	R\$ 10,00
<input type="checkbox"/>	Cristo Redentor	R\$ 10,00

**Logradouros de: (Ana Rech)**

Seleção	tipo	nome	cep	taxaEntrega
<input type="checkbox"/>		Q	Q	Q
Bairro: Ana Rech				
<input checked="" type="checkbox"/>	R.	Ana Dal Alba	95060-040	R\$ 10,00
<input type="checkbox"/>	R.	Estrada Ana Rech	95060-490	R\$ 10,00
<input type="checkbox"/>	R.	Angelo Corso	95060-050	R\$ 10,00
<input type="checkbox"/>	R.	Ângelo Torresini	95060-060	R\$ 10,00
<input type="checkbox"/>	R.	Alpina	95060-030	R\$ 10,00
<input type="checkbox"/>	R.	Albino Zago	95060-020	R\$ 10,00

## Entrega por Raio

**Mapeamento de raio**

Cor	Raio	Distância (Mtrs)	Taxa R\$
<span style="color: purple;">■</span>	Novo raio	010000	R\$ 8,00
<span style="color: brown;">■</span>	Novo raio	1000000	R\$ 12,00

## Entrega por Área

**Mapeamento de área**

Cor	Área	Taxa R\$
<span style="color: purple;">■</span>	Novo área	R\$ 8,00
<span style="color: green;">■</span>	Novo área	R\$ 9,00
<span style="color: yellow;">■</span>	Novo área	R\$ 8,50
<span style="color: orange;">■</span>	Novo área	R\$ 12,00
<span style="color: blue;">■</span>	Novo área	R\$ 15,00
<span style="color: grey;">■</span>	Novo área	R\$ 16,00
<span style="color: white;">■</span>	Novo área	R\$ 15,00

Na **Aba Vendas**, temos outras configurações a serem feitas, Tela, Formas de pagamento, Delivery, Balcão, Mesa e outras opções

**Configurações - XMenu**

**Tela**

Selecionar ...

Tela de venda

BALCAO	<input type="checkbox"/>
MESA	<input type="checkbox"/>
ENTREGA	<input type="checkbox"/>
CARDÁPIO CONSULTA	<input type="checkbox"/>
CARDÁPIO QIODE COMANDA	<input type="checkbox"/>

**Formas pagamento**

Selecionar ...

Forma pagamento	Automação
DINHEIRO	DINHEIRO <input type="checkbox"/>
DEBITO VISA (MÁQUINA)	DEBITO <input type="checkbox"/>
VISA CREDITO (MÁQUINA)	CREDITO <input type="checkbox"/>
PIX (MÁQUINA)	PIX <input type="checkbox"/>

Auto de pago online

**Delivery**

Produto oferecido final delivery: COCA-COLA LATA

Texto produto extra: Turbine sua refeição!

Aviso XMenu Delivery: DELIVERY GRATIS A PARTIR DE R\$ 20,00

**Configurações**

**Balcão**

Aceitar Formas de Pagamento fora Pgto online  Exibir endereço retrada

Produto oferecido final delivery: BATATA RUSTICA

Texto produto extra: Turbine sua refeição!

**Mesa**

Distância máxima permitida para fazer pedidos (Metros): 400

Aviso XMenu Mesa:

**Outras opções**

Whatsapp pedido: (51) 99557-8636

Mensagem para Liberação de Consumo: Liberado para Consumir!! Faça bom proveito.

Mensagem para Solicitar Conta: CONTA SOLICITADA!!!  Entregar na mesa

Configuração de hora de **abertura e fechamento** da loja, podendo ser configurado pra aceitar pedidos agendado, pedido com a loja fechada, e controlar a abertura automática.

**xmenu** | CONQUISTE LOJA MODELO

**Configurações**

**Agendamento de pedidos**

Utilizar pedido agendado  Permitir novos pedidos com a loja fechada

**Horário de funcionamento**

Controlar horário de abertura automático

Fuso (Diferença Brasília [0 = -3:00]): 0

	Domingo	Segunda	Terça	Quarta	Quinta	Sexta	Sábado
00:00	08:00 - 13:59	08:00 - 13:59	08:00 - 13:59	08:00 - 13:59	08:00 - 13:59	08:00 - 13:59	08:00 - 13:59
02:00							
04:00							
06:00							
08:00							
10:00							
12:00							
14:00	14:00 - 18:00	14:00 - 18:00	14:00 - 18:00	14:00 - 18:00	14:00 - 18:00	14:00 - 18:00	14:00 - 18:00
16:00							
18:00	18:01 - 23:59	18:01 - 23:59	18:01 - 23:59	18:01 - 23:59	18:01 - 23:59	18:01 - 23:59	18:01 - 23:59
20:00							
22:00							

[Conquiste Automação Inteligente](#)

Vendas 0800.606.5600 | Adm. e Suporte (51) 3205.5600 | WhatsApp (51) 99979.2095 | Loja Conceito Av. Assis Brasil, 886 Loja 1, Stª Maria Goretti, Porto Alegre/RS

## Integração Ifood

Após a instalação do Concentrador, o NetIntegrador, estará instalado nessa pasta, porém, não configurado, devemos enviar o atalho do NetIntegrador pra área de trabalho do windows, afim de facilitar a abertura pelo usuário.

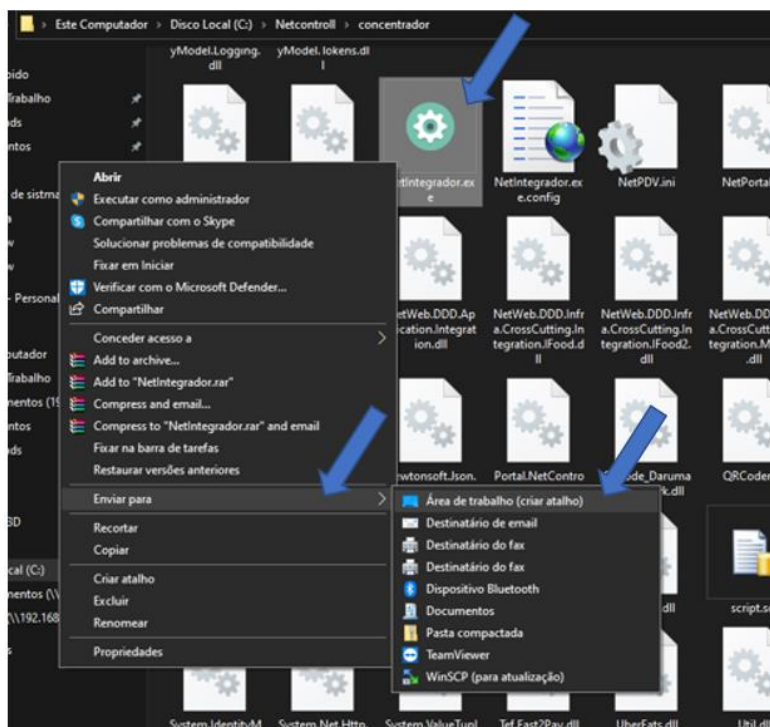

Ao abrir o NetIntegrador pela primeira vez, vai entrar na tela de inicio de integração, contando que as configurações de associação de Códigos PDV, já foram realizadas no portal do Ifood, e configurações de pagamentos ajustadas

Tela de configuração dos itens do cardápio, não esquecer de configurar também os adicionais.

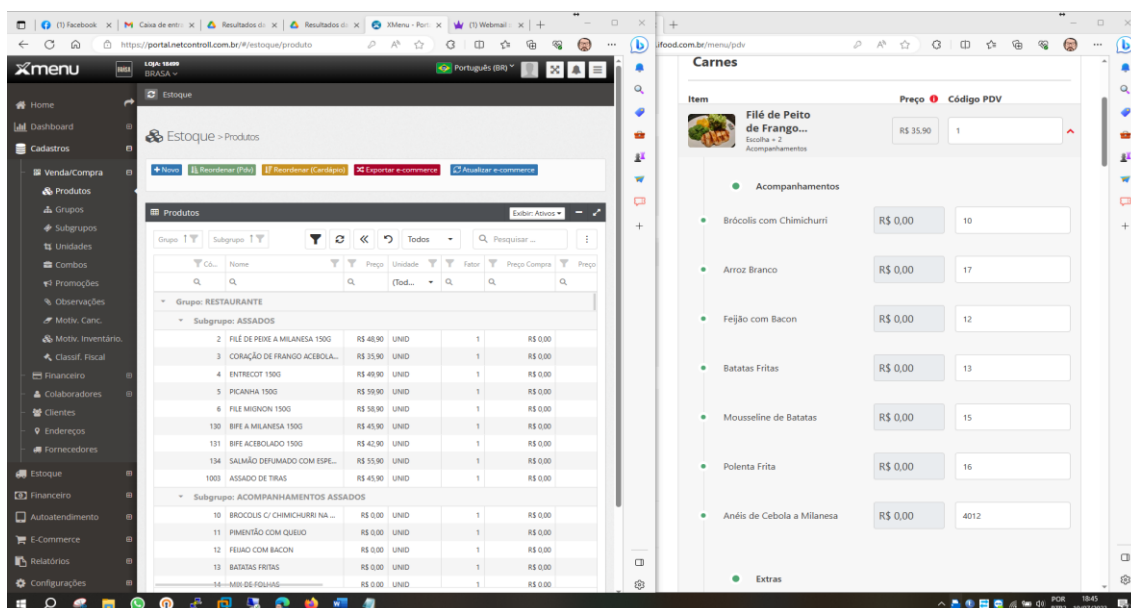

Tela de configuração de formas de pagamentos, pra maiores detalhes, ver

## Formas de Pagamento Ifood - Xmenu - Técnico

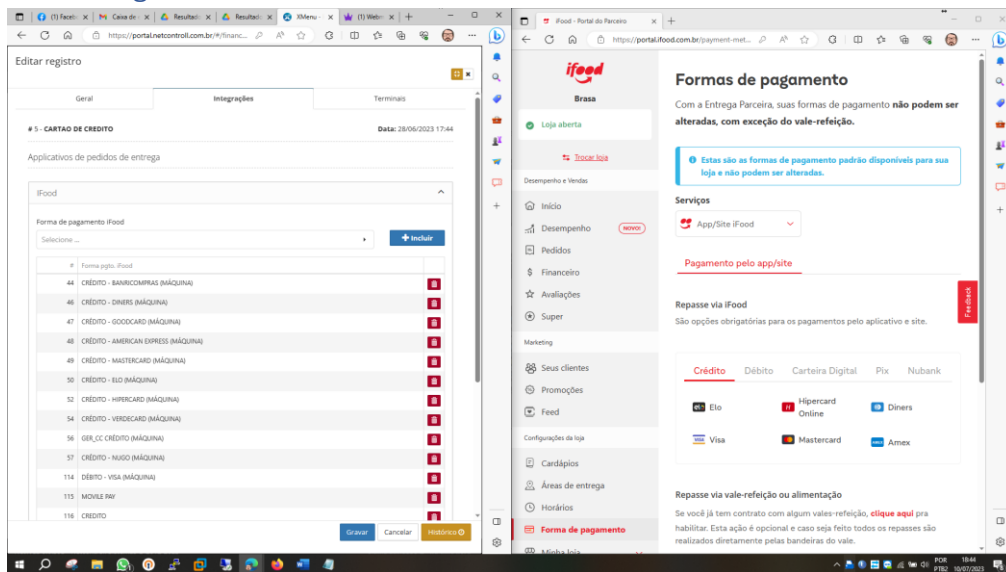

Clicar em **NOVA LOJA IFOOD**, integração será realizada no PDV, clicar no link gerado, vai levar pra pagina do ifood e gerar um codigo de autorização.

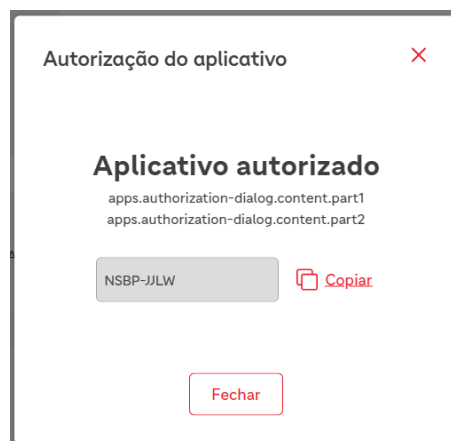
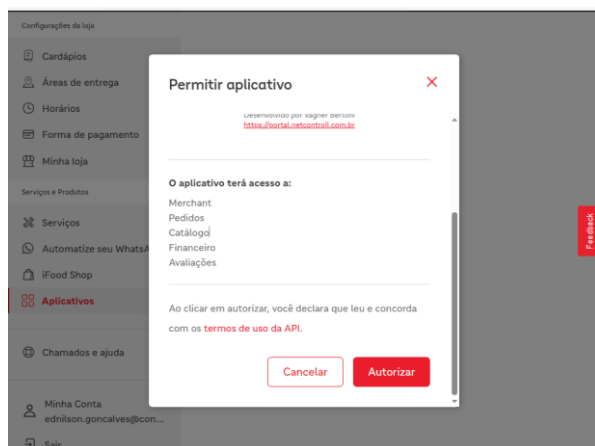
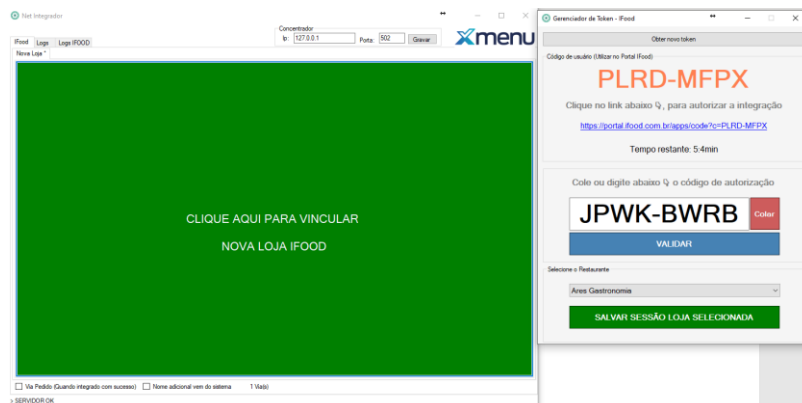

Confirmar a autorização, na página do ifood ira aparce uma nova aba, APLICATIVOS devemos pra uso da integração, ao clicar em AUTORIZAR, será gerado um token pra colcar no intregador, sera necessario colar esse codigo e clicar em validar, e escolher a loja em questão.

[Conquiste Automação Inteligente](#)



Após escolher a loja, e salvar a seção, a nova loja já estará apta a receber pedidos, se tiver mais de uma loja, o processo devera ser repetido em todas as lojas a serem vinculadas

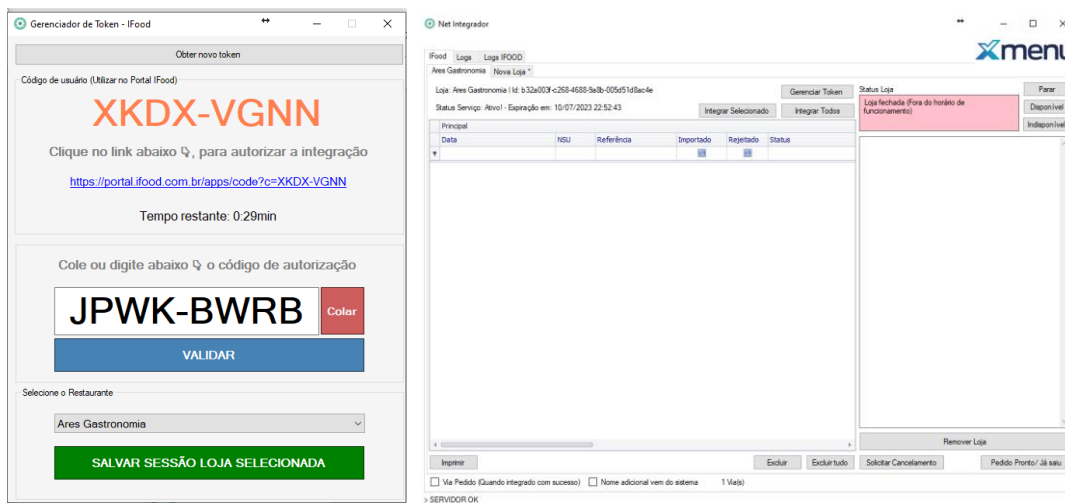

Pra testar a integração, pode-se entrar no chat do ifood e solicitar um pedido de testes com produtos

Após todas as instalações para facilitar a operação e diminuir o suporte devemos deixar os ícones na área de trabalho do cliente. E opcionalmente podemos habilitar pra iniciar o NetStart na inicialização e com os aplicativos marcados pra inicializar e manter aberto.

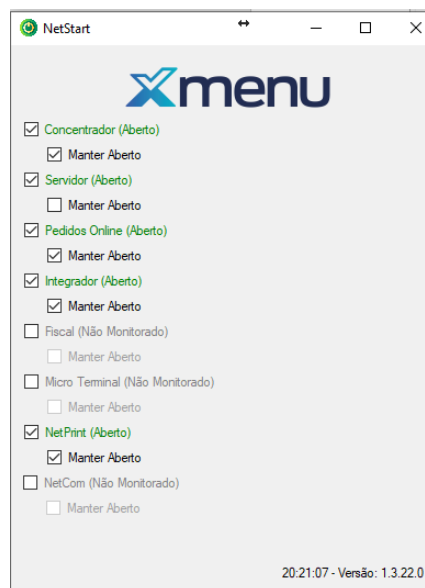

[Conquiste Automação Inteligente](#)

Vendas 0800.606.5600 | Adm. e Suporte (51) 3205.5600 | WhatsApp (51) 99979.2095 | Loja Conceito Av. Assis Brasil, 886 Loja 1, Stª Maria Goretti, Porto Alegre/RS

## Instalação e configuração do Xbot

### 1- Conferir se o seu sistema tem os requisitos para instalação

Para este primeiro passo será necessário:

1. 1. Abra o Menu Iniciar do Windows
2. 2. Digite Painel de Controle
3. 3. Entre em "Programas e recursos"
4. 4. Clique em "Ativar ou desativar recursos do Windows"
5. 5. Verifique se as duas primeiras caixas de recursos estão marcadas como no print abaixo

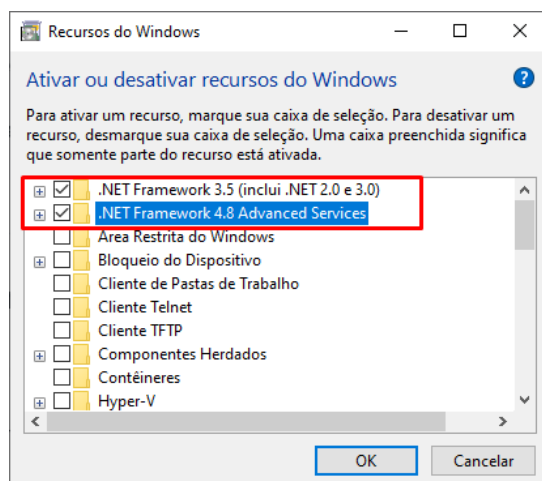

### 2 - Fazer download do Web View

O segundo passo a ser seguido é efetuar o download do Web View, para efetuar este download basta [clique aqui](#).

Após clicar no link basta rolar a página até chegar na tela a seguir, após chegar aqui basta clicar no botão indicado pela seta.

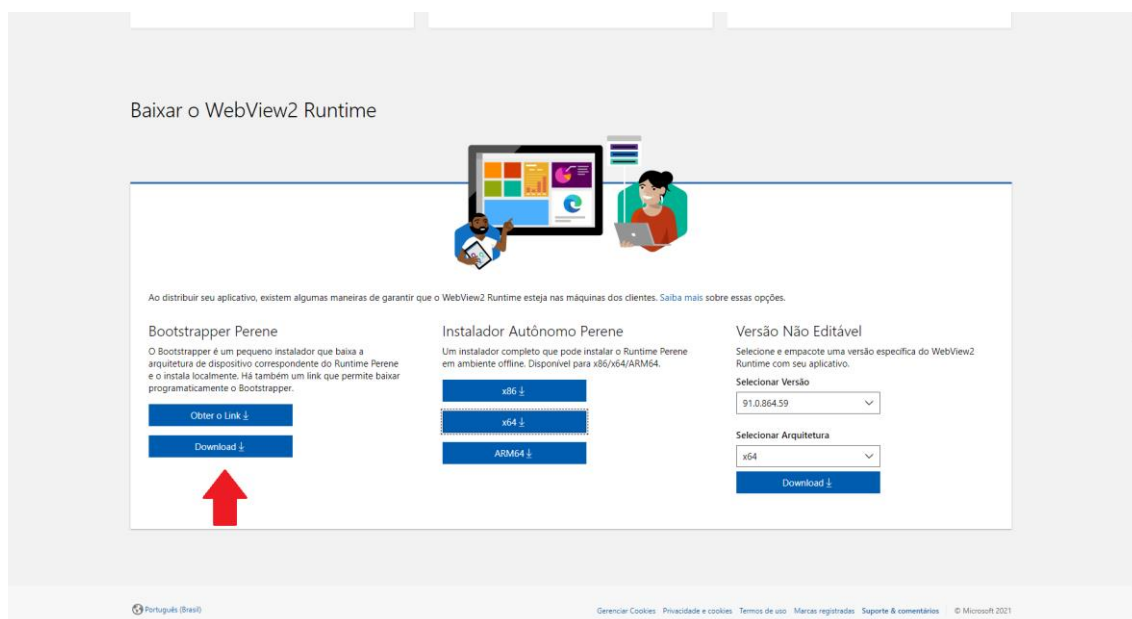

### 3 - Fazer download do Xbot

O terceiro passo a ser seguido é efetuar o download do Xbot, para efetuar este download basta [clique aqui](#).

Após clicar neste link basta clicar no botão de install para iniciar o download do App.

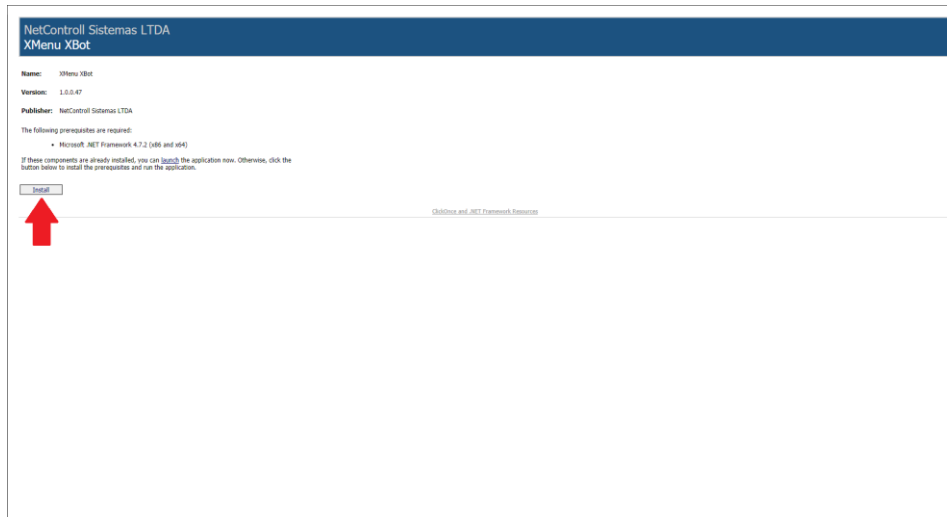

Será efetuado o download de um arquivo chamado setup.exe

Agora só precisa executar este arquivo.

### Atenção!!

**O Xbot ainda não possui assinatura digital por isso será necessário que o antivírus esteja desativado para fazer a instalação.**

### 4 - Executar o Xbot

Após a instalação será aberto a tela do Xbot, além da tela padrão do WhatsApp será aberto a tela de login do Xbot.

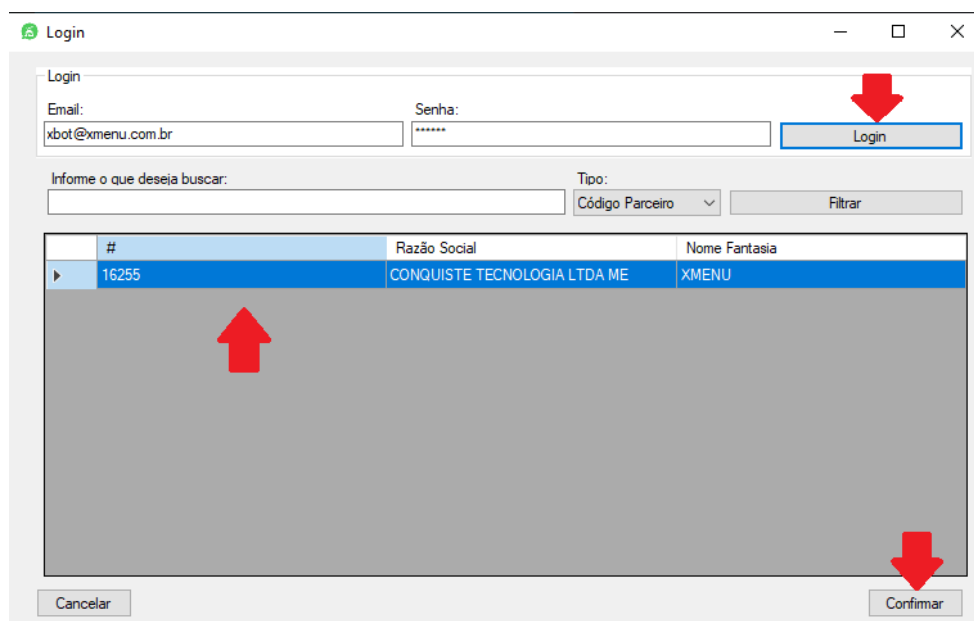

Para fazer o login será necessário colocar o e-mail e senha que é utilizado no portal Xmenu e clicar em login.

Após aparecerá logo a baixo a quais lojas seu login está vinculado, agora basta selecionar a sua loja e clicar em confirmar.

## 5 - Usando o Xbot

Após o passo 4 uma tela parecida com o WhatsApp padrão será aberta com algumas informações de sua licença, é importante verificar se logo acima no canto superior direito sua loja aparece como Iniciado



Além disso é importante verificar se na parte inferior da tela aparecerá algumas informações como:

- **WhatsApp: Logado**
- **Telefone: Conectado**
- **Bateria:** (aqui aparecerá a bateria do seu telefone)
- **Conta:** (Nome do usuário da conta do WhatsApp)
- **Tel.:** (Telefone cadastrado no WhatsApp)
- **Contagem regressiva de mensagens pendentes**